



House Check VZW - Erkend keuringsorganisme  
Ninoofsesteenweg 776/301 1703 Schepdaal  
Tel: 02 582 62 32  
Email: info@housecheck.be  
BTW BE0681.840.318



710 - INSP  
ISO/IEC 17020  
Origineel verslag

## Controlebezoek - Periodiek [Hfst 6.5]

### Niet conform

Inspecteur: Yoni Genicot

Verslagnummer:  
41/16042026/58334/68111/1

#### Algemeen

Inspectie adres: Venusweg 3, 3201 Aarschot  
(België)

Datum van de keuring: 16/04/2026

Andere: Ellen Uytterhoeven

Type: Controlebezoek - Periodiek [Hfst 6.5]

Type lokalen: Huis



Afwijking: Huishoudelijke installatie oud AREI  
[Afd 8.2.2]

#### Elektrische installatie

Netbeheer: Fluvius Zenne-Dijle

EAN: 541448820057741947

Aantal borden: 1

Nominale spanning: 230V - AC

Teller nr: 1SAG1200317924

Aantal kringen: 7

Type netsysteem: TT

Dagindex: 756

Rechtstreekse aanraking: Niet ok

Nominale stroom aansluitbeveiliging: 40A

Nachtindex: 949

Onrechtstreekse aanraking: Niet ok

Voedingskabel hoofdbord: VVB 4 x 10 mm<sup>2</sup>

Aardingsweerstand: 6,27 ohm(mli)

Controle van de foutlussen: Ok

Type aarding: Aarding niet aanwezig/  
vastgesteld

Minimale isolatieweerstand: 1,19 MΩ

Staat van vast of vast opgesteld elektrisch materieel: Niet ok

Continuïteit van de beschermingsgeleiders van de contactdozen: Niet ok

Continuïteit van de vaste, vast opgestelde of verplaatsbare toestellen met vaste standplaats staat van vast of vast opgesteld van de klasse I: Ok

Controle van de vaste, vast opgestelde of verplaatsbaren toestellen met verplaatsbare toestellen met vaste standplaats van de klasse I: Ok

### Besluit

De elektrische installatie voldoet niet aan de voorschriften van boek 1 van het KB 08/09/2019 inzake de installaties op laagspanning en zeer lage spanning. Het nieuwe controlebezoek moet door hetzelfde keuringsorganisme worden uitgevoerd voor 16/04/2027. De werken, nodig om de inbreuken te doen verdwijnen die opgemerkt werden tijdens het plaatsbezoek, moeten zonder vertraging uitgevoerd worden en alle maatregelen getroffen worden opdat de in inbreuk zijnde installatie, indien zij in dienst blijft, geen gevaar vormt voor de personen of goederen.

Handtekening klant

Handtekening inspecteur



House Check VZW - Erkend keuringsorganisme  
 Ninoofsesteenweg 776/301 1703 Schepdaal  
 Tel: 02 582 62 32  
 Email: info@housecheck.be  
 BTW BE0681.840.318



710 - INSP  
 ISO/IEC 17020  
 Origineel verslag

## Beveiligingen

Type	Automaat	Automaat	Automaat
Aantal	1	3	3
Nominale stroom (A)	10	16	20
Aantal polen	2	2	2
Curve	C	C	C
Sectie(mm <sup>2</sup> )	1.5	2.5	2.5
Controle	Ok	Ok	Ok

## Differentieelstroombeschermingsinrichting

mA	300	30
Nominale stroom (A)	40	40
I <sub>2t</sub>	3000A-22,5kA2s	3000A-22,5kA2s
Type	a	a
Beveiligde kringen		7
Controle	Ok	Ok

## Inbreuken

- Het eendraadschema en situatieplan zijn niet aanwezig. - oAfd 3.1.2.1
- Het verdeelbord is onvoldoende gemarkeerd. Individuele markering, voedingsspanning en/of gevarendriehoek ontbreken. - oAfd 3.1.3.3; Afd 9.4.1
- De continuïteit van de PE, de stationaire toestellen klasse 1 en/of de equipotentiale verbindingen is niet verwezenlijkt. - oAfd 4.2.4.3
- De aarding van de stopcontacten zijn niet aangesloten op de aardingsgeleider. - oAfd 5.3.5.2.b
- De elektrische installatie is niet verwezenlijkt met elektrisch materiaal volgens en naar de regels van goed vakmanschap. - Afd 1.4.1; Afd 1.4.2; Afd 5.2.6
- Extra opmerking: Kabels zijn niet allemaal afgezekerd. Zie Diff 30mA
- Elektrische leidingen in open lucht/in opbouw, zijn niet goed bevestigd. - oAfd 5.2.9.5; Afd 5.2.2
- Geleiders van het type VOB zijn niet in een buis geplaatst en/of zoals het zou moeten. - oAfd 5.2.9.3
- Aansluitingen voor samenvoegingen, verbindingen of aftakkingen van kabels werden niet uitgevoerd in overeenstemming met de regels van de kunst in dozen, borden, aansluitklemmen van schakelaars, stopcontacten of in de ruimtes van hanglichtarmaturen. De inbouwdozen van schakelaars en stopcontacten moeten voldoende groot zijn om gemakkelijk verbindingen hierin te kunnen maken. - oAfd 5.1.1.2; Afd 1.4.1; Afd 1.4.2; Afd 5.2.6
- Een of meerdere stopcontacten zijn niet van kinderbeveiliging voorzien. - oAfd 4.2.2.3.b; Afd 8.2.1; Afd 8.2.2
- Stopcontacten, schakelaars en verlichtingsarmaturen van het type "open achteraan" mogen niet op rechtstreeks brandbare materialen geplaatst worden. - oAfd. 4.3.3.5
- De isolatie van niet gebruikte geleiders is weggenomen of hun uiteinde zijn niet geïsoleerd. - oAfd 5.2.1.4

## Opmerkingen

- De schema's zijn niet aanwezig of niet correct. Wij kunnen niet uitsluiten dat er geen nieuwe inbreuken zullen zijn bij het voorleggen van de (nieuwe) schema's.
- Het is niet mogelijk het elektrisch bord te open, demonteren zonder het te beschadigen. Alles kon niet gekeurd worden.
- Extra opmerking: O.a. bord buiten
- Bij een vernieuwing van de elektrische installatie, zullen de afwijkingen niet meer van toepassing zijn.
- Door gevolg te geven aan de hoger vermelde inbreuken, is het mogelijk dat er bij een volgend onderzoek bijkomende inbreuken aan het licht komen.
- Keuring gebaseerd op verkregen info van eigenaar/verantwoordelijk installatie.

## Raadgeving

Het verslag van het controlebezoek herinnert aan de volgende verplichtingen

De verplichting het verslag van het controlebezoek te bewaren in het dossier van de elektrische installatie.

In het dossier elke wijziging aan de elektrische installatie te vermelden.

De met het toezicht belaste ambtenaar van de Federale Overheidsdienst die Energie onder zijn bevoegdheid heeft onmiddellijk in te lichten over elk ongeluk aan personen overkomen en rechtstreeks of onrechtstreeks te wijten aan de aanwezigheid van elektriciteit.

Wanneer er inbreuken zijn vastgesteld tijdens het controlebezoek, een nieuw controlebezoek te doen verrichten door hetzelfde erkend organisme om na te gaan of na afloop van de termijn van één jaar de inbreuken verdwenen zijn. Indien tijdens dat tweede bezoek wordt vastgesteld dat er nog inbreuken overblijven, moet het erkend organisme een kopie van het verslag van het controlebezoek sturen naar de Algemene Directie Energie die belast is met het hoog toezicht op de huishoudelijke elektrische installaties.



House Check VZW - Erkend keuringsorganisme  
Ninoofsesteenweg 776/301 1703 Schepdaal  
Tel: 02 582 62 32  
Email: info@housecheck.be  
BTW BE0681.840.318



710 - INSP  
ISO/IEC 17020  
Origineel verslag

## Elektrisch bord

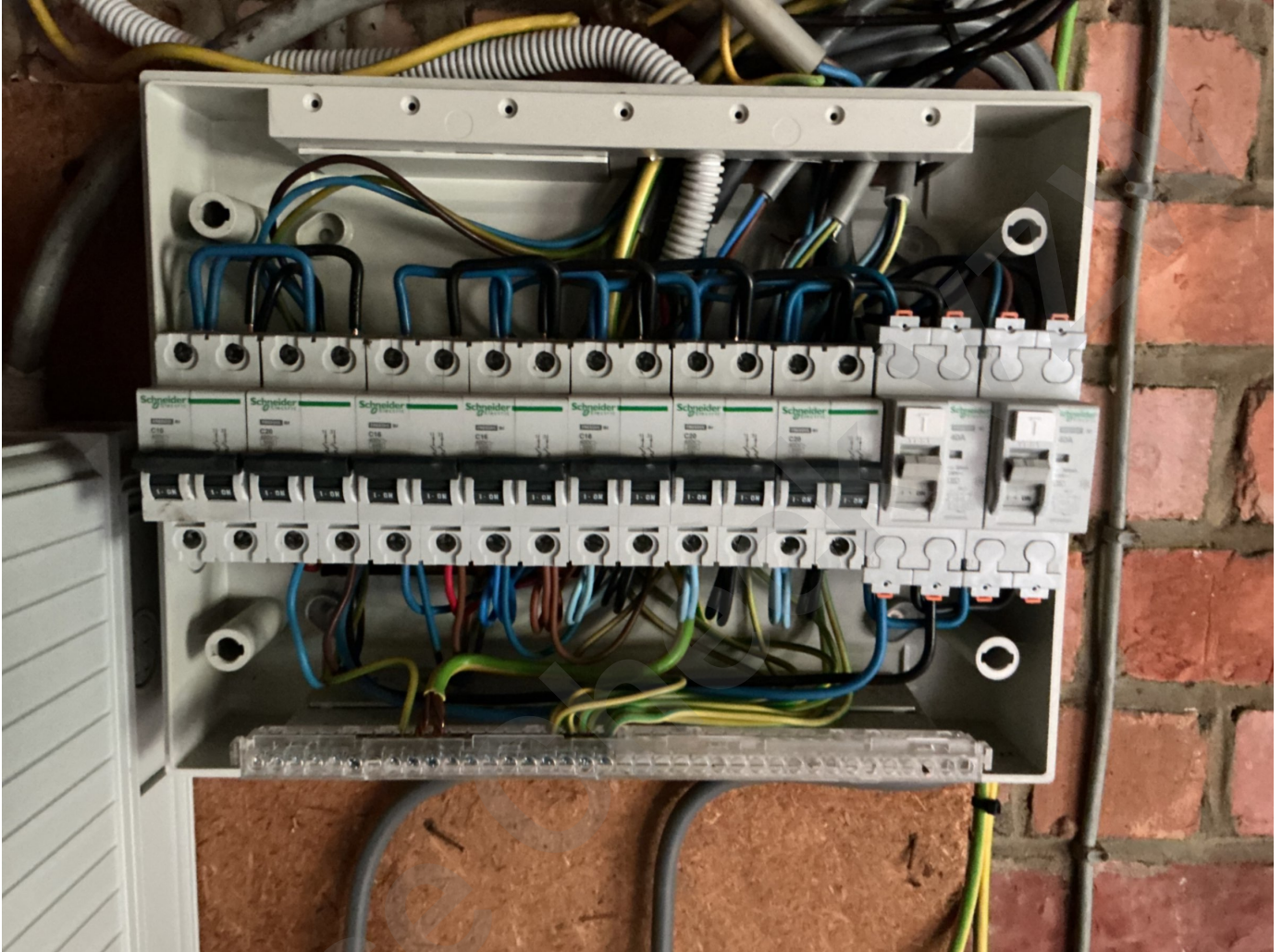



House Check VZW - Erkend keuringsorganisme  
Ninoofsesteenweg 776/301 1703 Schepdaal  
Tel: 02 582 62 32  
Email: info@housecheck.be  
BTW BE0681.840.318



710 - INSP  
ISO/IEC 17020  
Origineel verslag

## Metingen





House Check VZW - Erkend keuringsorganisme  
Ninoofsesteenweg 776/301 1703 Schepdaal  
Tel: 02 582 62 32  
Email: info@housecheck.be  
BTW BE0681.840.318



710 - INSP  
ISO/IEC 17020  
Origineel verslag





House Check VZW - Erkend keuringsorganisme  
Ninoofsesteenweg 776/301 1703 Schepdaal  
Tel: 02 582 62 32  
Email: info@housecheck.be  
BTW BE0681.840.318



710 - INSP  
ISO/IEC 17020  
Origineel verslag

## Andere

